

Snit A-A  
1:2

- |    |               |                                                                        |
|----|---------------|------------------------------------------------------------------------|
|    | BEST.NR.      | EMNE                                                                   |
| 1  | : 041-00101   | Håndpumpe, model HPT1, gul el.galv.                                    |
| 2  | : 202-20026-2 | Håndtag ø20x400 med greb                                               |
| 3  | : 195-00103   | Trækstykke, 20x20x72, gul el.galv.                                     |
| 4  | : 195-00120   | Pumpestemmel, ø20x98 (9206-020)                                        |
| 5  | : 195-00140   | Pumpe-stempelstyr komplet, sort                                        |
| 6  | : 200-00005   | Plastgreb komplet, 91mm                                                |
| 7  | : 195-00160   | Sænkeventil komplet, sort / blå el.galv m. 70mm spindel (se 195-00160) |
| 8  | : 195-00204   | Pakningsæt                                                             |
| 9  | : 195-00250   | Kugle-, fjedersæt                                                      |
| 10 | : 542-00115   | DBI-DUT Nr. 15                                                         |
| 11 | : 195-00532   | Pumpehus                                                               |
| 12 | : 195-00507   | Tank med påsvejst pumpehus, gul el.galv.                               |
| 13 | : 545-00051   | Tankdæksel med udluftningsskrue                                        |
| 14 | : 202-20004   | Håndtag ø20x400 komplet m. U-stykke og rørstifter                      |

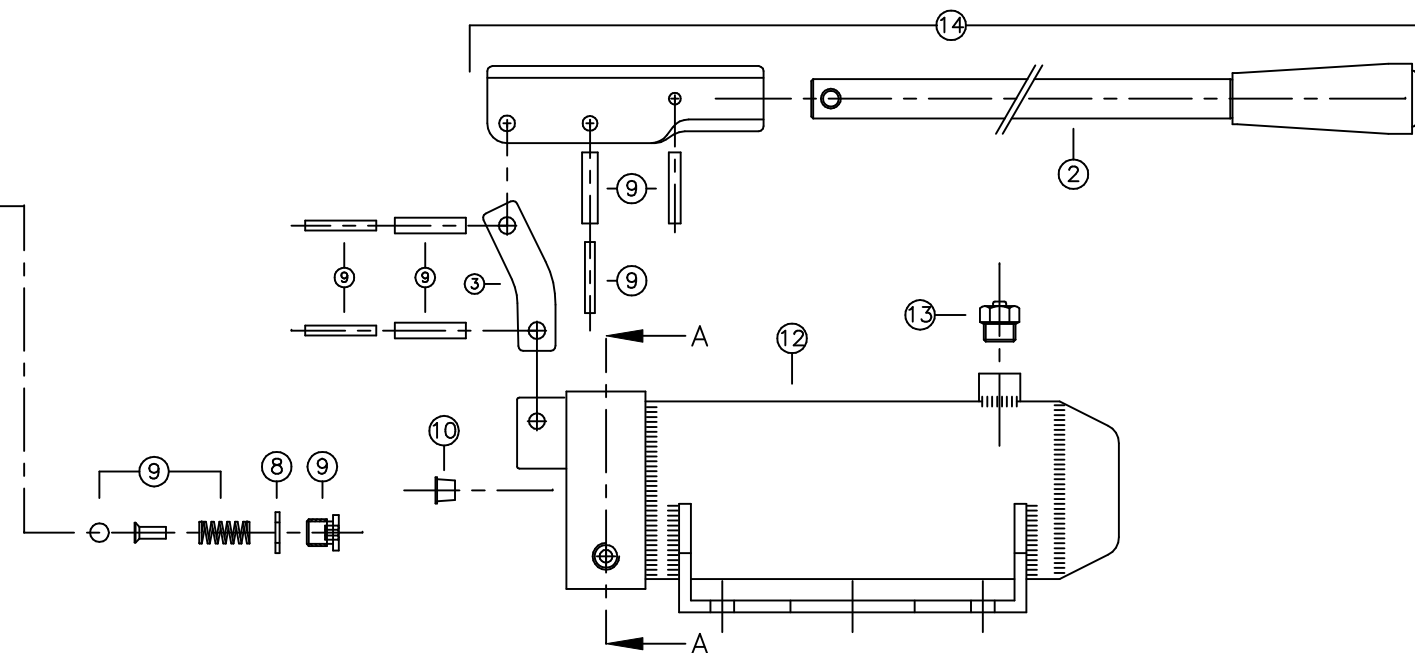

Emne: Oversigts/montage-tegning for HPT1-01			
Dato: 110209	Målestok: 1:4	Tegnings nr.: 041-00101	Kunde:

A/S  
**THOR-LEM**